

CASAS LAUTES

PLANTA CUBIERTA

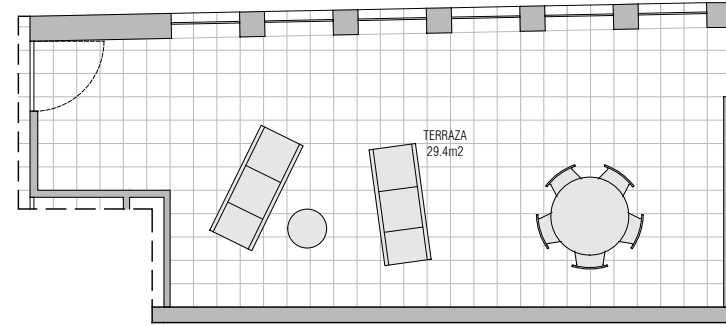

PLANTA PISO

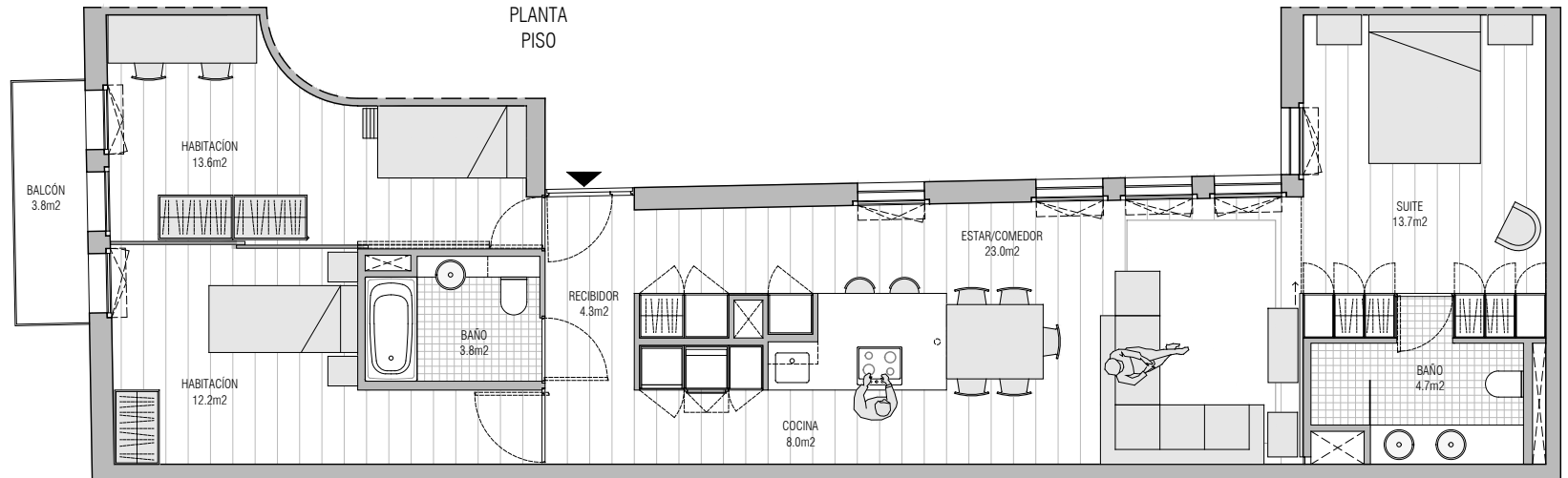

PISO PRIMERO 2ª

SUPERFICIE CONSTRUIDA	98.4 m ²
SUPERFICIE ÚTIL	83.2 m ²
BALCÓN	3.8 m ²
TRASTERO	4.2 m ²
TERRAZA	29.4 m ²

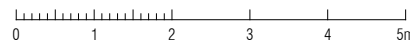
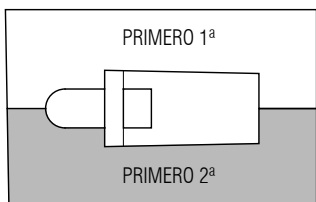

ARQUITECTURA-G

Plano orientativo sujeto a modificaciones en el proyecto. No constituye documento contractual. Será sustituido por otro definitivo en el momento de la firma del contrato de compraventa. La distribución de los muebles es meramente orientativa. La superficie de la terraza es meramente indicativa. Las terrazas, como parte de la cubierta del edificio, tienen la consideración de elemento común. El propietario del inmueble tendrá derecho al uso exclusivo de la superficie indicada